RELATIONS DEPARTMENT
RESEARCH LIBRARY

أم القرى

حكمة العدد

قال الله تعالى :
(لو أنفقت ما فى الأرض جميعاً ما ألفت بين قلوبهم ولـكن الله ألف بينهم ان الله عزيز حكيم)
صدق الله العظيم

أوقات الفريضة

الأيام	م	[illegible]	فجر د	فجر س	اشراق د	اشراق س	ظهر د	ظهر س	عصر د	عصر س
السبت	٢٣	١٦	٥٤	١٠	١١	١٢	٨	٦	٣١	٩
الأحد	٢٤	١٧	٥٢		١٠		٨		٣٠	
الاثنين	٢٥	١٨	٥١		٩		٧		٣٠	
الثلاثاء	٢٦	١٩	٥٠		٨		٧		٢٩	
الاربعاء	٢٧	٢٠	٤٩		٧		٦		٢٩	
الخميس	٢٨	٢١	٤٨		٥		٦		٢٨	
الجمعة	٢٩	٢٢	٤٦	١٠	٤	١٢	٥	٦	٢٨	٩

« السنة الحادية والاربعون — العدد ٢٠١١ الثمن قرش واحد دارج »

« يوم الجمعة ٢٢ شوال ١٣٨٣ هـ — ٦ مارس ١٩٦٤ م »

وفد الجمهورية العربية المتحدة ومندوبا العراق والجزائر يصلون المملكة

صدور بيـــان مشترك عن نتائج المحادثات المنعقـــدة بالرياض

البيان يشير الى اعادة العلاقات الدبلوماسية بين المملكة والجمهورية العربية المتحدة

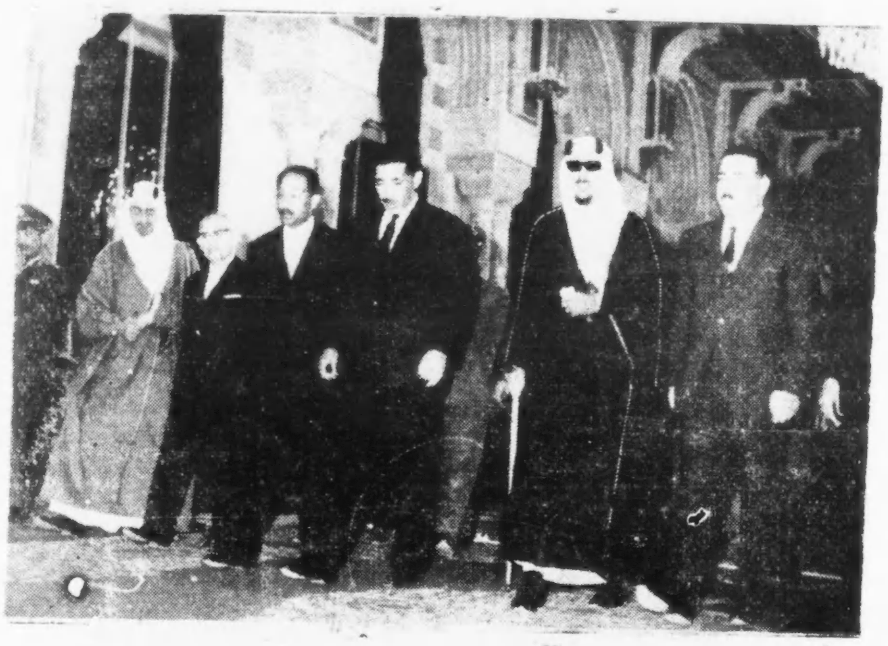

اختتمت مساء يوم الثلاثاء المباحثات الرسمية بين المملـكة العربية السعودية والجمهورية العربية المتحدة فى جلسة ختامية عقدها صاحب السمو الملـكى الامير فيصل مساء يوم الثلاثاء مع اعضاء الوفد العربى وقد صرح سيادة المشير عبدالحـكيم عامر لمندوب الاذاعة بعد انتهاء المباحثات بأن ذلك الاجتماع كان اخويا للغاية وسيكون له ان شاءالله كل الخير للبلاد العربية وقال سيادته لقد كان لاخلاص سمو الامير فيصل وصراحته خلال تلك المباحثات الاثر الـكبير فى ماوصلنا اليه من نتائج واننا لننتظر بشوق الى اللقاء الـكبير الذى سيتم قريبا بين سموالامير فيصل وسيادة الرئيس جمال عبدالناصر ذلك اللقاء الذى سيكون له اثر فعال ان شاءالله للعرب جميعا ولبلدينا على وجه الخصوص وقـــد عقب سمو الامير فيصل على ذلك بقوله : لقد كان لسيادة الاخ المشير واخوانه الـكرام فضل اكبر فيما وصلنا اليه وفى تأكيد معانى المحبة والاخوة بين الطرفين .

هذا وقد صدر عن الجانبين البيان المشترك التالى :

بسم الله الرحمن الرحيم

« سعيا وراء جمع الشمل العربى وتكتيل الامة العربية فى سبيل تحقيق اهدافها العليا واداء رسالتها الانسانية الحضارية السامية .

وسيرا مع مقررات مؤتمر القمة العربى الذى اسفر عن اجتماع ملوك ورؤساء العرب فى القاهرة يوم ١٧ يناير ١٩٦٤ .

واستجابة للمساعى الحميدة التى بذلها كل من الرئيسين المشير الركن عبدالسلام عارف والرئيس احمد بن بيله فى سبيل الوفاق وتصفية الجو العربى بواسطة وفدهما المشترك .

وتنفيذا لما جاء فى البيان الذى صدر عن الرياض بتاريخ ٤ فبراير ١٩٦٤ اثر المباحثات التى اجراها وفد المساعى الحميدة المذكور مع سمو الامير فيصل ورجال المملكة العربية السعودية

فقد أجتمع بمدينة الرياض فيما بين يوم ١ و ٣ مارس ١٩٦٤ وفـد يمثل الجمهورية العربية المتحدة مؤلف من سيادة المشير عبدالحـكيم عامر نائب رئيس الجمهورية ونائب القائد الاعلى للقوات المسلحة وسيادة السيد انور السادات نائب رئيس الجمهورية مع سمو الامير فيصل ولى عهد المملكة العربية السعوديه ورئيس وزرائها ووزير خارجيتها وسمو الامير سلطـــان بن عبدالعزيز وزير الدفاع والطيران وسعادة السيد عمر السقاف وكيل وزارة الخارجية الدائم وبحضور وفد المساعى الحميدة المؤلف من معالى السيد احمد توفيق المدنى وزير الاوقاف فى الجمهورية الجزائرية ومعالى الدكتور شامل السامرائى وزير الصحة فى الجمهورية العراقية وسعادة الحاج عبدالحميد نعمان سفير الجمهورية العراقية فى المملـكة العربية السعودية

وقد عقدت عدة اجتماعات سادتها الصراحة التامة وروح الاخوة الاسلامية والتضامن العربى والرغبة المشتركة للتعاون الصادق لما فيه خير الامة العربية وتحقيق آمالها .

وبهذا الجو الودى الأخوى بحثت القضايا والمسائل المعنية والمعلقة بين الطرفين وفى طليعتها المشا كل المتعلقة باليمن .

ونظرا للتقدم الملحوظ وتقارب وجهات النظر فقد اتفق الطرفان على

البقيـة (ص ٦)

جلالة الملك المعظم
يتوجه الى المخيم الملـكى

فى الساعة العاشرة من بعد عصر يوم الار بعاء غادر مطار الرياض حضرة صاحب الجلالة الملك المعظم متوجها فى رعاية الله وحفظه الى المخيم الملـكى حيث يقضى جلالته عدة ايام للراحة والاستجمام رافقت جلالته السلامة فى الحل والترحال .

سمو الأمير فيصل المعظم
يترأس انعقاد مجلس الوزراء

عقـــد مجلس الوزراء جلسته الاعتيادية يوم الاحد برآسة حضرة صـاحب السمو الملـكى الامير فيصل المعظم من الساعة الرابعة والنصف حتى الساعة السابعـة ظهراً حسب توقيت الرياض المحلى ، وقد نوقشت خلال هذه الجلسة المواضيع المدرجة فى جدول الأعمال .

اجتماعات تمهيدية لمؤتمر
وزراء الاعلام العرب

بدأت فى القاهرة يوم الاثنـين اجتماعات رؤساء أجهزة الاعلام العربية وستمهد هذه الاجتماعات لمؤتمر وزراء الاعلام العرب المقرر عقده فى السابع من هذا الشهر ويتضمن جدول أعمال للمؤتمر أمورا تتعلق بالدعاية والاعلام والقضايا العربية

كما عقدت لجنة خبراء الاعلام العربى اجتماعها الثانى صبـــاح يوم الاربعاء للنظر فى التوصيات الخاصة بجدول اعمال المؤتمر .

وقد تم تشكيل لجنة لصيـــاغة التوصيات وانتهى اجتماع اللجنة فى الساعه الواحدة والنصف على ان تعقد اجتماعات اخرى .

جلالة الملك المعظم يهنىء العاهل المغربى بذكرى اليوم القومى

بعث صاحب الجلالة الملك المعظم برقيـة تهنئة الى جلالة عاهل المغرب بمنـاسبة ذكرى اليوم القومى لبلاده هذا نصها :

بمنـــاسبة ذكرى اليوم القومى يسرنى أن أعرب لجلالة الاخ عن أحر التهانى القلبية المقرونة بأطيب الامانى بالصحة والهنـــاء لشخصكم ، والخير والازدهار لشعبكم الشقيق .

التوقيع : سعود

جلالة الملك المعظم يستقبل وفد العربية المتحدة ومندوبى الجزائر والعراق
جلالته يقيم حفلا تكريما لأعضاء الوفد

استقبل حضرة صاحب الجلالة الملك المعظم بعدعصر يوم الاحد الماضى فى قصر الناصرية العامر سيادة المشير عبد الحـكيم عامر وسيادة السيد انور السادات نائبى رئيس الجمهورية العربية المتحدة ومعالى الدكتور شـــامل السامرائى ومعالى السيد احمد توفيق المدنى وسعادة السيد عبد الحميد نعمان سفير العراق لدى الـكويت وسعادة القائم بأعمال السفارة العراقيـــة فى المملـكة وبقية اعضاء وفد الجمهورية العربية المتحدة وقد كان الجميع موضع التكريم والتقدير من قبل جلالته .

هذا وعقد اجتماع بعد مغرب يوم الاثنين بين حضرة صاحب الجلالة الملك المعظم وسيادة المشير عبدالحـكيم عامر والسيد انور السادات نائبى رئيس الجمهورية العربية المتحدة وحضر الاجتماع حضر صاحب السمو الملـكى الامير فيصـل رئيس مجلس الوزراء ووزير الخارجية وقد استغرق الاجتماع ساعة من الزمن

هذا وقد أقام حضرة صـاحب الجلالة الملك المعظم فى الساعة الواحدة والنصف من مساء يوم الاثنين فى قصر الناصرية العامر حفل عشاء على شرف اعضاء الوفد العربى حضره عدد من اصحاب السمو الامراء واصحاب المعالى الوزراء وكبـار رجال الدولة المسئولين وقادة وضباط الجيش والحرس الملـكى والامن العام ورجال الصحافة الاجنبية

المملـكة تدفع حصتها لتغطية نفقات مشاريع المياه العربية تنفيذاً لقرارات مؤتمر القمة

علم مندوب الاذاعة ان حكومة المملـكة العربية السعودية قد حولت الى الامانة العامة لجامعة الدول العربية حصتها المقررة لتغطية نفقات المشاريع العاجلة لاستثمار المياه العربية وذلك تنفيذا لمقررات مؤتمر الملوك والرؤساء العرب الذى عقد فى القاهرة ما بين الثالث عشر والسادس عشر من يناير الماضى ، ومن جهة اخرى فقـد علم مندوب الاذاعة ايضا انه تقرر ارسال العسكريين السعوديين الى القيادة العربية الموحدة وهم السادة . العقيد محمد الطيب ، القـائد اركان حرب عبدالمجيد داعوس ، القائد اركان حرب طيار سامى ابو السعود ، القائد اركان حرب طيار محمد على حسنين ، وكيل القائد اركان حرب عسـاف الناصر العساف ، الرئيس عبدالله ابو شايع ، الرئيس عبدالله خليفة

التشريفات الملكية

أستقبل حضرة صاحب الجلالة الملك المعظم صباح يوم الثلاثاء فى قصر الناصرية العامر صاحب السمو الملكي الامير طلال بن عبد العزيز

كما أستقبل جلالته بعد عصر يوم الثلاثاء عدداً من أصحاب الفضيلة العلماء من بينهم فضيلة الشيخ عبد العزيز بن باز وفضيلة الشيخ بن غصن وسعادة السيد حمزه غوث والسادة : ممتاز وفاروق وصبوان وحمدون الصلح

. . وقد لقى الجميع من لدن جلالته كل رعاية وتكريم .

كما استقبل جلالته بعد عصر الأربعاء فى قصر الناصرية العامر سماحة الشيخ محمد بن ابراهيم ومعالى الشيخ جميل الحجيلان ومعالى الشيخ ابراهيم السويل والمسيو ميكوليدس من رجال الأعمال فى اليونان .

وقد كان الجميع موضع تكريم جلالته .

سمو الامير طلال يعود الى وطنه

وصل الامير طلال بن عبد العزيز الى الرياض وأدلى للاذاعة بالبيان التالى

ارى لزاما على وقد اصبح بامكانى العودة الى وطنى الغالى والالتقاء بافراد اسرتى بعد غيبة دامت أكثر من عامين قضيتها فى اكثر من بلد ، ان اعلن للملأ بدون تحفظ اعترافى بخطأى وادراكى انى انما كنت ضحية فكرة خاطئة غذتها شعارات براقة ومبادىء مضللة سواء فيما يختص بنظارتى الى سياسة بلادى الداخلية منها والخارجية او موقفى من القضايا العربية والاقوال والتصريحات غير الودية بالنسبة لبلادى وأسرتى وعلى راسها حضرة صاحب الجلالة الملك وسمو ولى العهد المعظمين والتى كنت اصدرها بحسن نية بمناسبة أو بغير مناسبة .

وانني اعاهد الله مخلصا ان اطوى صفحة الماضى المؤلم الذى مر بى وأن اكون مثالا صالحا بعد ان تأكدت ان بلادى تمثل النهوض والتقدم وتحتضن العدل والقيم الاخلاقية السليمة من الشوائب مؤيدا بكل فخر واعجاب الخطوات الاصلاحية الواسعة التى تحققت على يد حضرة صاحب السمو الملكى الامير فيصل ولى العهد المعظم بتوجيهات حضرة صاحب الجلالة الملك سعود المعظم والتى جلبت ولا تزال تجلب الخير الكثير والنفع العميم والاستقرار العظيم للبلاد ، سائلا المولى سبحانه ان يجنبنا الاخطاء وأن ياخذ بأيدينا جميعا الى الطريق القويم والله ولى التوفيق .

ايرادات ومصروفات

بقيه ص (١)

المادة الثانية عشرة – لا يجوز فى خلال السنة المالية ٨٣ – ٨٤ انشاء وظائف او مراتب جديدة بخلاف ما هو معتمد فى هذه الميزانية ويستثنى من ذلك الوظائف أو المراتب المؤقتة كالتى يتطلبها تنفيذ مشروعات التخطيط فيجوز فى الاحوال الضرورية العاجلة التى لا تحتمل التأخير حتى السنة المالية القادمة انشاؤها بقرار من مجلس الوزراء على الاعتماد المخصص لذلك فى هذه الميزانية .

المادة الثالثة عشرة – لا يجوز خلال السنة المالية ٨٣ – ٨٤ تعديل المراتب المعتمدة فى هذه الميزانية للرفع ويجوز تخفيضها بقرار من مجلس الوزراء.

المادة الرابعة عشرة – مع عدم الاخلال بما جاء فى المادة الخامسة من المرسوم الملكى رقم ٦ تاريخ – ٧ – ٥ – ١٣٧٨ لا يجوز خلال السنة المالية ٨٣ ٨٤ التعيين او الترقية فى أى مرتبة داخل الهيئة الا بأول مربوطها ولا يرفع المرظف الذى يشغل مرتبة دون الثالثة الا الى المرتبة التى تلى مرتبته مباشرة بعد قضاء المدة الزمنية المنصوص عنها بالمادة ٣٢ من نظام الموظفين العام

المادة الخامسة عشرة – تعتمد مسميات المراتب المعتمدة فى هذه الميزانية وفقا لما تم الاتفاق عليه مع ديوان الموظفين العام ولا يجوز خلال السنة المالية ٨٣ — ٨٤ تحوير أو تعديل مسميات الوظائف الا بموافقة مجلس الوزراء .

المادة السادسة عشر – على رئيس مجلس الوزراء ووزير المالية ووزير الداخلية كل فيما يخصه انفاذ هذا المرسوم وأبلاغ من يلزم بالعمل بموجبه.

التوقيع الملكى

سعود

نظام الاستثمار

بقيه ص (١)

ويجوز اللجنة ان تسمع راى من تشاء من الخبراء على الا يكون له صوت فى المداولات ولا تكون الاجتماعات اللجنة صحيحة الا بحضور اربعة اعضاء من بينهم الرئيس . ومداولات اللجنة سرية وتصدر قراراتها باغلبية الاصوات . وعند التساوى يرجح الجانب الذى صوت معه الرئيس ولا تصبح قرارات اللجنة نهائية الا اذا صدق عليها وزير التجارة والصناعة

مادة ٦ – تختص اللجنة المذكورة فى المادة الخامسة بمايلى :—

أ – الموافقة على اعتبار المشروع المراد استثمار راس المال فيه من مشروعات التنمية الاقتصادية بالمعنى المشار اليه فى المادة (٢)

ب – بحث ما يقدمه المستثمرون الاجانب وغيرهم من ذوى الشان من شكاوى أو منازعات ناشئة عن تطبيق احكام هذا النظام واصدار توصياتها فى هذا الشان الى جهات الاختصاص

ج – التوصية بالجزاءات التى ترى توقيعها على المنشأة التى تخالف احكام هذا النظام .

د – النظر فى مشروع اللوائح اللازمة لتنفيذ هذا النظام .

هـ – النظر فيما يحيله اليها وزير التجارة والصناعة من مسائل متعلقة باحكام هذا النظام .

مادة ٧ – يقدم مكتب استثمار رؤوس الاموال الاجنبية كافة المعلومات والايضاحات والاحصاءات اللازمه لمن يطلبها من الراغبين فى توظيف رأس المال الاجنبى فى المملكة وكذلك يقوم المكتب المذكور تنفيذ وانجاز المعاملات المتعلقة برؤوس الاموال الاجنبية التى رخص لها بالعمل وعلى وزارتى الخارجية والداخلية منح المستثمرين وموظفيهم وعمالهم تاشيرات الدخول والخروج وتصريحات الاقامة على طلب مقدم من وزارة التجارة والصناعة .

مادة ٨ – ينتفع رأس المال الأجنبى الذى أستوفى الشروط المنصوص عليها فى هذا النظام المزايا الآتية

أ – كل المزايا التى يتمتع بها رأس المال الوطنى بموجب نظام حماية وتشجيع الصناعات الوطنية .

ب اعفاء المشروع الذى يستثمر فيه رأس المال الاجنبى من ضرائب الدخل والشركات مدة خمسة سنوات من بدء الانتاج، ويشترط لهذا الاعفاء أن يشترك رأس المال الوطنى فى المشروع بنسبة لا تقل عن خمسة وعشرين فى المئة من رأس المال وان يبقى مشتركا فى المشروع طوال مدة الاعفاء

ماده ٩ – تخضع المشروعات المنتفعة باحكام هذا النظام لانظمة العمل السارية المفعول فى المملكة وكذلك لكافة أنظمة التفتيش والرقابة على المشروعات التجارية والصناعية ولا يجوز للقائمين على هذه المشروعات باية صورة التعرض لشئون البلاد الدينية أو السياسية أو التدخل فيها .

مادة ١٠ – لا تسرى أحكام هذا النظام على المشروعات التى يستثمر فيها رأس مال أجنبى فى الاحوال الآتية .

أ – اذا كانت قائمة بصورة نظامية قبل صدور هذا النظام ومع ذلك فان ممارسة هذه المشروعات لنشاطها أو زيادة رأس مالها تخضع لاحكام هذا النظام .

ب – اذا صرح لها بمزاولة نشاطها فى المملكه بموجب اتفاقات خاصة

مادة ١١ – كل منشأة مارست نشاطها فى المملكه قبل العمل بنظام استثمار رؤوس الاموال الاجنبية الملغى وحصلت على رخصة مؤقته من الجهات التى حددها النظام المذكور أو عوملت بمقتضى المرسوم الملكى رقم ١٢ – ٢ – ٢٨٦٠ فى ٢٢ – ١١ – ٧٨ هـ تعطى مهلة سنتين ، يجب أن تقدم خلالها طلبا بالترخيص لها بالاستثمار طبقا لاحكام هذا النظام فاذا لم تقدم المنشأة المذكورة الطلب أو اذا رفض الطلب المقدم منها تعين تصفية اعمالها خلال الستة شهور التالية لانتهاء المدة المشار اليها أولا أو لابلاغها بقرار الرفض . أما المنشآت التى مارست نشاطها عند العمل بهذا النظام برأس مال كله أو بعضه غير سعودى ولا تنطبق عليها الفقرة السابقة تكون المهلة الممنوحة لها ثلاثة شهور فقط من تاريخ العمل بهذا النظام لاستيفاء الشروط المنصوص عليها فيه ثم تطبق باقى أحكام الفقرة السابقة بعد انتهاء المدة المذكورة وتقوم الوزارة بتصفية المنشأة بالطرق الادارية اذا لم تتم تصفيتها اختيارا فى المدة المحددة لها فى الفقرتين السابقتين – ويجوز لمجلس الوزراء بناء على توصية وزير التجارة والصناعة ان يستثنى بعض المنشآت المشار اليها فى هذه المادة بان يمنحها رخصا استثنائية دائمة متى وجدت مصلحة جوهرية فى استثنائها

مادة ١٢ – كل منشأة رخص لها بمقتضى هذا النظام تخالف أحكامه ينذرها وزير التجارة والصناعة باتباع هذه الاحكام فى خلال المدة التى يعينها فاذا لم تستجب المنشأة لهذا الانذار جاز الوزير المذكور بناء على توصية اللجنة المشار اليها فى المادة (٥) سحب الرخصة الممنوحة لها أو تصفيتها نهائيا على انه يجوز التظلم الى ديوان المظالم من قرار سحب الرخصة أو التصفية خلال مدة شهر واحد من تاريخ صدوره ويكون حكم ديوان المظالم فى التظلم باتا ونهائيا

مادة ١٣ – يلغى هذا النظام نظام استثمار رؤس الاموال الاجنبية الصادر بالمرسوم الملكى رقم ٢٩ – ١ – ٣٢٥ وتاريخ ٢٠ – ٩ – ١٣٧٦ كما يلغى كل حكم يتعارض معه فى أى نظام أو قرار أو تعليمات سابقة .

ويصدر وزير التجارة والصناعة اللوائح التنفيذية لهذا النظام

جلالة الملك المعظم وسمو الامير فيصل يستقبلان الوفد الصحفى البلجيكى

استقبل حضرة صاحب الجلالة الملك المعظم ضحى امس بقصر الحكم فى الرياض عددا من أصحاب الفضيلة العلماء وعددا من الأعيان وبعد ذلك استقبل جلالته أعضاء الوفد الصحفى البلجيكى الذى قدم الى البلاد بدعوة من وزارة الاعلام

كما استقبل حضرة صاحب السمو الملكى الأمير فيصل المعظم فى نفس اليوم الوفد الصحفى البلجيكى وقد استغرقت المقابلة مدة من الوقت تبودلت فيها الأحاديث عن العلاقات الودية بين بلجيكا والمملكة العربية السعودية وقد أعرب الأعضاء عن اغتباطهم بالنهضة الكبرى التى شملت البلاد فى جميع المجالات وسروا كثيرا بالخطوات السريعة التى تخطوها حكومة صاحب الجلالة فى هذا المجال

والجدير بالذكر ان الوزارة قد وضعت برنامجا حافلا لزيارة الوفد يعطى الفرصة لهم للاطلاع على كافة المرافق التى تبرز مساعى البلاد فى طريق التقدم هذا وقد أقامت المديرية العامة لشئون الصحافة بوزارة الاعلام حفلة عشاء فخمة على شرف الوفد مساء الأحد الماضى وقد أشتمل الحفل على عدد كبير من الشخصيات الاجنبية والمحلية كان من بينها أعضاء السفارة البلجيكية وبعض رجال السلك الدبلوماسى ورجال الصحافة ولقد كان حفلا شيقاً تبودلت فيه أحاديث الود والصداقة بين الشعبين السعودى والبلجيكى وتمنيات الوفد الزائر فى أن يكون لهذه الزيارات أثرها الحميد فى زيادة أواصر العلاقات المتينة بين البلدين . مما سيحقق كثيرا من النتائج الحسنة لبلادنا حينما يعودو هؤلاء الصحفيون الى بلادهم .

سمو الامير فيصل يشرح

بقية ص ١

والمناسب من الوسائل الحديثة والعلوم التكنولوجية لتطوير المجتمع على اساس الوفاق والمحبة والتوازن السليم .

وقد ابدت المس جوليا هندرسن سرورها العظيم بعد تفقد حركة النشاط الاجتماعى والتعليمى فى كثير من ارجاء المملكة ومالمسته من اهتمام المسؤولين بدفع عجلة التطور الى الامام كما أبدت أعجابها بالنشاط الاجتماعى النسائى ، وكذلك بمشروعات التنمية الاجتماعية التى تعتبر فى نظرها من احسن المشروعات التى شاهدتها فى زيارتها الاخيرة لدول آسيا وافريقيا وأمريكا اللاتينية .

وقد تحدثت عن نشاط مكتب تخطيط المدن والتنظيم الجديد من النواحى الادارية والفنية وسرورها لاشراك المهندسين السعوديين فى هذا المشروع الحيوى لذى يقوم بأعمال كبيرة هامة لجميع البلديات فى المملكة

واختتم سمو الأمير فيصل ملاحظاته بسروره العظيم عن الملاحظات والاقتراحات التى جاءت فى هذا الاجتماع كما انه أكد بأن الحكومة تعمل بوحى من المسؤولية الملقاة على عاتقها بما يحقق الواجب المقدس نحو المواطنين

هذا وقد طلب سمو الأمير فيصل من المس جوليا هندرسن تقريرا مفصلا عن ملاحظاتها وانطباعاتها .. على أن ترسل هذا التقرير عند عودتها الى مقر الأمم المتحدة فى نيويورك ، مما يساعد الدولة على تطوير الحركة الاجتماعية على أسس سليمة متزنة .

ابعاد

صدرت الاوامر بابعاد صالح محمد عبد الله اليمانى ، احمد محمد ابراهيم اليمانى ، يحى عزت الخطيب اليمانى ، عيشه بنت عبد الله عسكر اليمانى، احمد يحى صديق المروانى اليمانى ، رمضان بو زيد عبده التكرونى ، صلاح على موسى الحضرمى .

وادارة الجوازات والجنسية بجدة تعلن ذلك لاصحاب الحقوق للتقدم بما لديهم .

كما تعلن ادارة الجوازات والجنسية بالمدينة لاصحاب الحقوق للتقدم بما لديهم على كل من على بن يحى احمد اليمانى ، حمدان يحى اليماني .

نظرا لصدور الاوامر السامية بابعادهما

إعلانات قضائية

١ – تعلن محكمة ينبع الشرعية انه أنهى اليها جابر بن نويجع ان من الجارى فى ملكه كامل الدكان الكائن بينبع البحر المحدود قبلة بملك على وصالح عبد الغفار وشمالا شارع السوق ومنه فتح الباب وبعضا الدكان المشترك بين عبد الرؤوف ومسجد المنجاره وشرقا بملك على وصالح وعبد الغفار وبعضا الدكان المشترك بين عبد الرؤوف ومسجد المنجاره وغربا دكان محمد أحمد مسعود فكل من له معارضة عليه أن يتقدم الى المحكمة فى خلال شهر من تاريخ اعلانه.

٢ – تعلن المحكمة الشرعية الكبرى بجده انه تقدم لها ناصر بن عبد الله الشهرى بطلب اخراج حجة شرعية لداره الكائنة بالشرفيه المبنية من البلك والخشب والمحتوية على مساكن سفليه بمنافعها الشرعيه والمحدودة شرقا شارع ثم بيت السيد عمر وغربا زقاق نافذ وشمالا بيت شليويح الينبعاوى وجنوبا برحه ثم بيت المليحى وقد بناها بماله دون مال غيره ومتصرف فيها تصرف الملاك فى أملاكهم وذو الحقوق فى حقوقهم وطلب اعطائه صك بذلك فكل من له معارضة يتقدم للمحكمه الشرعية فى خلال شهر من تاريخ نشره.

٣ – تعلن محكمة ينبع الشرعية ان حمزة محمد بن دخيل الله حداد أنهى اليها ان من الجارى فى ملكه كامل أرض وانقاض القاعه وما يتبعها من نوافذ الكائنة فى بلدة ينبع البحر الواقعة فى حارة الحريق فى دار ورثه سعد حداد المحدودة قبلة حمدان سعد حداد والبعض نوافذ القاعة وشمالا عبد الرحمن حداد وغربا عبد الرحمن حداد وشرقا محمد عباس بخارى فكل من له معارضة فى ذلك عليه مراجعة المحكمة الموى اليها فى خلال شهر من تاريخ الاعلان

٤ – تعلن محكمة ينبع الشرعية أن حامد بن على كلبي أنهى اليها ان من الجارى فى ملك والده على عبد الرحيم كلبي الدار الكائنة بمنطقة الحريق المحدودة شمالا السبيل ومنه فتح الباب والبعض وقف الخضر وجنوبا السبيل وغربا حوش وقف السمان وشرقا الشارع ومنه أيضاً فتح باب فكل من له معارضة فى ذلك عليه مراجعة المحكمة الموى اليها فى خلال شهر من تاريخ الاعلان

٥ – تعلن المحكمة الشرعيه ببنى سعد بان على بن محمد الثبيتى المخلدى أنهى اليها ان من الجارى فى ملكه وتحت تصرفه البلدان الآتى بيانها ركيب المديد المسقوى المحدود شرقا وغربا السكة النافذة وشاما حيطانه وتمام الحد ركيب بنات عامر وعنا حيطانه وتمام الحد ملك جرادان بن عبيان وشربه من بئره الواسطة وركيب الناقمة المحدود شرقا ملك براهيم بن عوض وغربا ملك عواض بن عيد وشاما زابنة وعنا ملك جميل بن حماطان وشربه من بئر الحابطية وركيب سديد جمعة المحدود شرقا زابنة وغربا السكة النافذة وشاما ملك عواض بن عيد وعنا ملكي وركيب نقمة بن عوده المحدود شرقا زابنه وغربا ملك عوض بن عبيد وشاما وعنا السكة النافذة وشربه من بئره غالية وركيب سد سعده المحدود شرقا زابنة وغربا ملكى وشاما وعنا السكة النافذة وشربه من بئر المسيدية وركيب قطعه الزهرانية المحدود شرقا زابنه وغربا ملك جيل بن حماطان وشاما وعنا السكة النافذة وشربه من بئر المسيدية وركيب قطعة الماجل المحدود شرقا زابنه وغربا وشاما ملك عبد الله بن جويمد وعنا بئر المسيديه ويطلب اعطائه حجة استحكام يستند اليها عند الحاجه فمن كان له معارضة فليتقدم بمعارضته الى هذه المحكمة فى خلال شهر من اعلانه.

٦ – تعلن المحكمة الشرعية الكبرى بالطائف انه بناءاً على الدعوى المقامة لدى فضيلة مساعد رئيس محكمه الطائف من كل من عيسى بن خيق السويط وكالة وبين فتن السويط وخضر السويط وحميد بن على السويط. والمعارض رشدان الازورى بخصوص لدار الخربه الكائنة بوادى ليه المحدودة شرقا وغربا وشاما وعنا الفضاء حيث أدعى عيسى بالوكالة عن موكليه عاتقة ومرزوقه وشديدة وغثة ورغوصه وساكنه بنات دخيل السويط ان المدعى عليهم واضعين أيديهم بدون حق وطلب رفع أيديهم عنها ولعدم وجود حجة بيد المتداعين وطبقاً المادة (٨٥) من تنظيم الأعمال الادارية فعلى كل من له معارضة فى هذه المحدودات عليه مراجعة هذه المحكمة خلال شهرين اعتباراً من تاريخ نشر هذا الاعلان.

٧ – تعلن المحكمة الشرعية الكبرى بالطائف ان المرأه فاطمة بنت ابراهيم يوسف تقدمت اليها ان من الجارى فى ملكها وتحت تصرفها وآل اليها بطريق الشراء بموجب وثيقه من حسن عبد الرحيم الطباخ كامل الدار أرضا وبناء الكائنة بمحلة الشرقية حارة البياشة بالقرب من مسجد بن قويم البالغ حدودها كما يلى.

الضلع الشرقى ويحده السكة النافذه وبها الباب الضلع الغربى ويحده ملك عبد العزيز آل الشيخ الضلع الشمالى ويحده ملك عبد القادر بن حسن اليمانى الضلع الجنوبى ويحده السكة النافذة فكل من له معارضة فى المحدودات عليه مراجعة هذه المحكمة فى خلال شهر واحد اعتباراً من تاريخ نشره.

٨ – تعلن المحكمة الشرعية الكبرى بالطائف انه تقدم اليها عواض بن عبد الله الغامدى التابع المملكة العربية السعودية بموجب حفيظة النفوس رقم ١٥٥٨ تاريخ ١٣٨٠/٢/١٨ هـ انه من الجارى فى ملكه وتصرفه كامل الدار الكائنة بمحلة الشرقية جوار المقبرة البالغ مساحتها وحدودها كالآتى من الشمال الى الجنوب مما يلى الشرق والغرب من الشرق الى الغرب مما يلى الشمال والجنوب المحدودة شمالا دار الشيخ عبد الرحمن صبرى وجنوبا شارع عرضه ٣/٩٠ متر وشرقا دار محمد الزائدى وغربا شارع عرضه ٥,٦٠ متر فكل من له معارضة فى هذه المحدودات عليه مراجعة هذه المحكمة خلال شهر واحد اعتباراً من تاريخ نشره.

٩ – تعلن محكمة ينبع الشرعية أن على حسن معوض أنهى اليها ان من الجارى فى ملك موكله محمد حسن معوض كامل المحدودات الآتية.

كامل الدار الكائنة بحارة الصعايدة بينبع البحر المحدودة قبلة الشارع العام وشرقا وشمالا ملك حسين بابطين وشركاه وغربا ملك ورثة عبد القادر عبد الرؤوف كامل الدكان الكائن ببلدة ينبع البحر بقرب رقعة السمن المحدود بقبلة الوكالة المسماة أم بابين وقف الطورى وشرقا دكان حسين أبو ربيعه قديما وحديثا ملك فالح عمر ودخيل الله وشمالا شارع السوق ومنه فتح الباب وغربا البعض دكان الجرمى والبعض صالح أحمد الصربصرى كامل أرض وانقاض المخزن الكائن فى ينبع البحر الواقع بحارة المنجارة المحدودة قبلة الطريق العام ومنه فتح الباب وشمالا ملك الجرمى وغربا أرض السيد عبد الواحد وشرقا ملك دخيل الله بن مفوز قديما وحديثا ملك مطلق بن حمد الجبارى كامل الأرض وانقاض الدكان الكائن فى بلدة ينبع البحر فى السوق المحدود قبله الاستطراق العام ومنه فتح الباب وشرقا الاستطراق العام وغربا فرن ورثة محمد سعيد النحاس وشمالا دكان محمد حامد عبد القادر فكل من له معارضه فى ذلك عليه مراجعة المحكمة للموى اليها فى خلال شهر من تاريخ الاعلان.

١٠ – تعلن محكمة ينبع البحر ان حامد عبد الله زمعى أنهى اليها ان من الجارى فى ملكه هو واخوانه محمد ومحمود ووالدتهم صالحة كامل البركة ومسقاها المسمى بفيرة المحدودة غربا البعض بيت خضر عثمان والبعض مسقا بركة حجاج الحجورى والبعض مسقا بن فارغ قديما وحديثا الشارع الفاصل بينها وبين المسجد الجديد وشمالا البعض السور والبعض المرحاض وشرقا مسقا بركة حامد زمعى المسماه بن عطا والبعض السابله الغير نافذة للشمال الفاصله بين البركتين وجنوبا بيت خضر عثمان فعلى كل من له معارضه عليه مراجعة المحكمة المذكورة فى خلال شهر من تاريخ الاعلان.

١١ – تعلن محكمة ينبع الشرعية ان شحات محمد أبو صلاح أنهى اليها ان من الجارى فى ملكه كامل أرض وانقاض الدكان الكائن فى بلدة ينبع البحر الواقع بشارع السوق المحدود قبلة سويعد الدويبة وشرقا صديق الربقي وغربا ورثة بن جبر وشمالا شارع السوق ومنه فتح الباب فكل من له معارضة فى ذلك عليه مراجعة المحكمة الموى اليها فى خلال شهر من تاريخ الاعلان.

١٢ – تعلن محكمة ينبع ان محمد حمزه قمرى أنهى اليها ان من الجارى فى ملك والده حمزه عباس قمرى كامل الدار الكائنة بمحلة الصعايدة المحدودة شمالا: دار على خريشى شرقا البعض عمر عبد الرزاق والبعض حسن طه بخيت وغربا البعض الحريشى والبعض الاستطراق ومنه فتح الباب وقبله ملك حسن طه بخيت فكل من له معارضة فى ذلك عليه مراجعة المحكمة الموى اليها فى خلال شهر من تاريخ الاعلان.

١٣ – تعلن محكمة ينبع الشرعية أن محمد حجى أنهى اليها أن من الجارى فى ملكه وأولاده كامل مخزن الفحم الكائن بالطواحين المحدود قبلة الشارع العام وغربا الشارع وشمالا مخزن ورثة ابراهيم الشامى وشرقا الشارع ومنه فتح الباب فكل من له معارضة فى ذلك عليه مراجعة المحكمة الموى اليها فى خلال شهر من تاريخ الاعلان.

١٤ – تعلن محكمة القنفده الشرعية للعموم أن أحمد بن على قاضى أنهى بان من الجارى فى ملكه الأرض الزراعية الكائنه بحارث شيعته بوادى قنوناه البالغ مساحتها خمسة وستين معاد ونصف المحدوده شاما السيد هادى أبو جنب ومحمد باسلوم وعنا ورثة يحى بن جيلان وورثة بن شريم وشرقا ورثة على باليد والشعبه وغربا السيد هادى أبو جنب والسيد أبو طالب بن شامى فعلى كل من له معارضة عليه مراجعة المحكمة خلال شهر من تاريخ نشره

١٥ – تعلن محكمة القنفده الشرعية للعموم أن محمد بن عبد الله باجعفر الوكيل عن السادة عمر وطه أبناء محمد بن عبد الله الجفرى أنهى بأن من الجارى فى ملك مورثى موكليه الى حين وفاتهما وهما السادة محمد وعلى أبناء عبد الله الجفرى العقار الكائن بالقنفده الآتى بيانه المرابيع الحجر والصفف ومنافعها وأجدرتها والأرض الخاليه حاليا من البناء الملاصقة للدور المذكورة وهي المربعه الساكن بها حاليا حسين بن عبد القادر الجفرى والصفه الحجر الملاصقه لها والمعروفه المربعه الثانيه بسكنى السيد عمر الجفرى والمحدود كل ذلك شاما وشرقا وغربا السبل المسلوكه وعنا الدار الساكن بها ورثة حسن بن الله الجفرى قطعه الأرض الساكن بها بالحكر حالا عمر بن جبل المحدودة شرقا ورثة مكاوش وشاما ورثة مكاوش وغربا ورثة عريش وعنا السبيل العام والأرض المحكرة حالا على يحى بن عقيل المحدودة شاما السبيل العام وشرقا ورثة باحشوان وعنا أحمد بن عمر بامقرن وغربا حسين درويش السان فعلى كل من له معارضة مراجعة المحكمة خلال شهر من تاريخ نشره

١٦ – تعلن محكمة القنفده الشرعية للعموم أن منصور بن ناصر الدوسرى أنهى بأن من الجارى فى ملكه بقرية القرن من ضواحى القنفده ما يأتى الدار المقامة بالاسمنت المسلح التى بناها من ماله على الأرض البيضاء التى أحياها بالعماره المذكورة والمحدودة بالسبل المسلوكه من جهاتها الأربع وتسمى الدار اليمانيه الدار الشاميه المقامة بالاسمنت المسلح التى بناها من ماله على الأرض البيضاء التى أحياها بالعمارة المذكوره المحدودة من جهاتها الأربع بالسبل المسلوكه الأرض المقام عليها ساكن من القش والتى أحياها والمحدودة من الشام واليمن والغرب السبل المسلوكه ومن الشرق دسمان وعبود ومعيض بن دغش فعلى كل من له معارضة مراجعة المحكمة خلال شهر من تاريخ نشره.

١٧ – تعلن المحكمة الشرعية الكبرى بجده أنه تقدم اليها المدعو ناصر سعد الغامدى منهيا قائلا انه من الجارى فى ملكه وتحت تصرفه كامل الدار أرضا وبناءا الكائنة بطريق مكة الكيلو الخامس والمحدودة شمالا ملك النهى وجنوبا شارع ثم ملك الزاهد وشرقا ملك النهى أيضاً وغربا الشارع ثم ملك سهيل أبو خضره فمن له معارضة فيما ذكر عليه مراجعة المحكمة المذكورة خلال شهر من تاريخ نشره.

١٨ – تعلن المحكمة الشرعية الكبرى بجده انه تقدم اليها كل من الأخوان عوده بن سالم الفايدى وأخيه سعيد بن لحيان الفايدى انه من الجارى فى ملكهم وتحت تصرفهم كامل الدار أرضا وبناءا الكائنة بالكيلو السادس طريق المدينة والمحدودة بالحدود الآتيه شرقا شارع ثم عمر باليد وغربا شارع ثم عبد الوهاب أصيل وجنوبا شارع وشمالا شارع ثم المواصلات فمن له معارضة فى ذلك فعليه مراجعة المحكمة المذكورة خلال شهر من تاريخ نشره.

١٩ – تعلن المحكمة الشرعية الكبرى بجده انه تقدم اليها المدعو عبد الرحيم عبد الحميد الأصيل وأخيه عبد الوهاب منهيين انه من الجارى فى ملكهم وتحت تصرفهم كامل الدار أرضا وبناءا الكائنة بطريق المدينة المنورة بالكيلو السادس المحدودة شرقا شارع عام ثم سعيد لحيان الفايدى وغربا شارع عام وشمالا شارع عام وجنوبا شارع عام فمن له معارضة فيما ذكر عليه مراجعة المحكمة المذكورة خلال شهر من تاريخ نشره.

٢٠ – تعلن المحكمة الشرعية الكبرى بجده انه تقدم اليها المدعو ناصر سعد الغامدى منهيا قائلا انه من الجارى فى ملكه وتحت تصرفه كامل الدار أرضا وبناءا الكائنة بطريق الكيلو الخامس والحدود شمالا الشارع ثم ملك حمدان عبد الله بن عبد الرحمن وجنوبا ملك عطيان الحربي وشرقا ملك حمدان مرعى الغامدى وغربا ملك المدعو ناصر سعد الغامدى فمن له معارضة فى طلب المنهى عليه مراجعة المحكمة الشرعية الموى اليها بعاليه

٢١ – تعلن المحكمة الشرعية الكبرى بالطائف انه تقدم اليها على بن مفرح بن عفيف الشهرى التابع المملكة العربية السعودية الحامل لحفيظه النفوس رقم ١٠٤١ تاريخ ٧٨/٥/١ سجل الطائف ان من الجارى فى ملكه وتحت تصرفه كامل الدار الكائنة بمحلة الشرقية والمحتوية على مساكن ومنافعها الشرعية والمحدودة من الشرق شارع عشره متر ومن الغرب دار صالح الناجم ومن الشمال شارع عشره متر ومن الجنوب القطعة رقم ١١١٣ والبالغ مساحتها من الشرق الى الغرب خمسة عشر متر ومن الشمال الى الجنوب ستة عشر متر وستين سنتم فكل من له معارضة عليه أن يتقدم لهذه المحكمة خلال شهر واحد اعتبارا من تاريخ نشر هذا الاعلان.

٢٢ – تعلن محكمة ينبع الشرعية ان حامد عبيد الله القرافى أنهى اليها ان من الجارى فى ملكه كامل الدار الكائنة بينبع البحر بمحلة المنجارة المحدودة قبلة ورثة عبد الواحد قرافى وشرقا ملك محروس حسن وشمالا ورثة الربقى والبعض على العمارى ومنه فتح الباب وغربا الاستطراق فكل من له معارضة عليه مراجعة المحكمة خلال شهر من تاريخه.

منح الجنسية السعودية

صدر الامر السامى الكريم رقم ٢٣٤٦٧ وتاريخ ٨٣/٩/١٨ القاضى بالموافقة على منح المدعو درويش ابن عبد الله الدرويش فخرو القطرى الجنسية العربيـة السعودية وذلك لاستفادته من المادة التاسعة من نظام الجنسية الحالى

وصدر الامر السامى الكريم رقم ٢١٤١١ وتاريخ ١٣٨٣/٨/٢١ هـ بالموافقة على منح السيدة وداد بنت صالح القويدر الجنسية العربية السعودية تبعا لزوجها السيد (صدقه بن صالح نجمه) لاستفادتها من المادة (١٦) من نظام الجنسيه

كما صدر الامر السامى الكريم رقم ٢٢٤٥٦ فى ٨٣/٩/٥ بالموافقة على منح المدعو عبد الحميد أحمد على تركستانى الجنسية العربية السعودية لاستفادته من المادة (٩) من نظام الجنسيه.

كما صدرت الموافقة السامية رقم ٢١٣٥٨ فى ١٣٨٣/٨/٢٠ هـ بمنح السيده صفيه بنت محمود عبد الرحمن الجنسية العربيـة السعودية بموجب المادة (١٦) من نظام الجنسية الحالى تبعا لزوجها السعودى حسين يوسف نبيه جمال

تسجيل علامات فارقة

تعلن وزارة التجارة والصناعة انه تقدم اليها السيد سمير شما عن موكلته شركة (آرهوس أولفابريك ايه اس) في آرهوس - جوتلاند - الدنمارك.

AARHUS—OLIEFABRIK A/S
Aarhus Denmark

ويطلب لها تسجيل العلامات التالية :

١ — كاتى (داني بوى) مع رسم طفل وتوضع على: مواد غذائية ومشروبات.

٢ — كاتى (فلاينج بيرد) مع رسم طائر وتوضع على: مواد غذائية ومشروبات

٣ — كاتى (فريسكا) مع رأس بقرة وتوضع على : منتجات الألبان .

والموضح شكلها ادناه .

فمن له اى اعتراض فعليه ان يتقدم به الى هذه الوزارة خلال ستة اشهر من تاريخ نشر اول اعلان

٢ — ٢

FLYING BIRD

DANISH CREAM

fresca

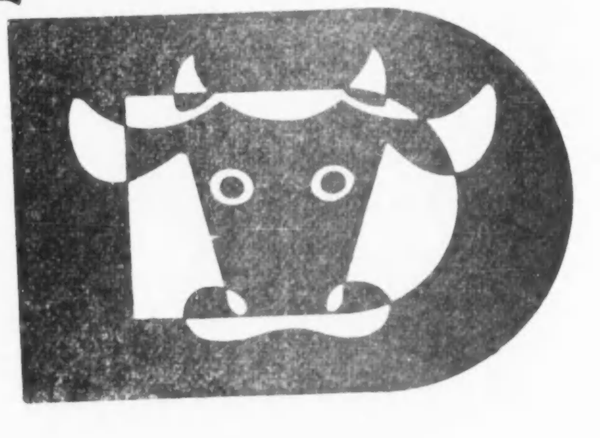

Scala babyfood

تعلن وزارة التجارة والصناعة انه تقدم اليها السيد محمد ابراهيم نشار بطلب تسجيل علامته (سكالا بيبي فود) بالحروف اللاتينية وتحتها رسم بيضاوى بداخله طفل مضطجع ورافع يديه ورجليه كما هو موضح شكلها اعلاه . لوضعها على : حليب بودرة . فمن له اى اعتراض فعليه ان يتقدم به الى هذه الوزارة خلال ستة اشهر من تاريخ نشر اول اعلان .

٢ — ٢

"BEL PAESE"

تعلن وزارة التجارة والصناعة ان السيد حسين محمد سعيد جستنية تقدم اليها نيابة عن موكلته شركة (اس . بي . اى . احيديو جالباني) في ميلانو - ايطاليا

Egidio Galbani S. P. A. of Milano Italy

ويطلب لها تسجيل العلامة (بيل بيزو) للموضح شكلها اعلاه لوضعها على الجبن ومنتجات الالبان . فمن له أى اعتراض على ذلك فعليه ان يتقدم به الى هذه الوزارة خلال ستة اشهر من تاريخ نشر أول اعلان

٢ — ٢

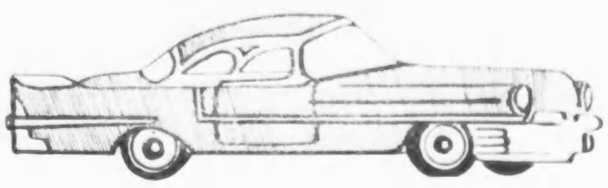

تعلن وزارة التجارة والصناعة انه تقدم اليها السيد محمد السعد العجلان بطلب تسجيل العلامتين التاليتين :

١ — العلامة (رسم هلال وثلاث نجمات خماسية) والموضح شكلها اعلاه لوضعها على الارز بانواعه خاصة الارز المطبوخ ٥ ٪ مكسر .

٢ — العلامة (رسم سيارة) الموضح شكلها اعلاه لوضعها على شاهى سيلانى فمن له أى اعتراض فعليه أن يتقدم به إلى هذه الوزارة خلال مدة ستة اشهر ابتداء من تاريخ نشر أول اعلان .

٢ — ٢

تعلن وزارة التجاره والصناعة ان السيد سمير شما تقدم اليها باسم موكلته شركة (اى سبنراند كمبنى لميتد) في ٥٠ وايت وورث ستريت مانشتر مقاطعة لانكستر . انجلترا .

E. Spinner and Compnay Limited
50 whit worth street
Manchester county of lancaster. England.

ويطلب لها تسجيل العلامتين :

١ — العلامة (أوفال اوليفانت هيد بارك) اى رأس فيل في شكل بيضاوى .

٢ — العلامة (ريكتانجولار اوليفانت هيد بارك) اى رأس فيل في مربع .

والموضح شكلها اعلاه . وتوضعان على: منسوجات قطنية .

فمن له اى اعتراض على ذلك فعليه ان يتقدم به الى هذه الوزارة خلال مدة ستة اشهر من تاريخ نشر اول اعلان.

٢ — ٢

تعلن وزارة التجارة والصناعة ان السيد بن محمد باحارث وفاروق خوجه تقدما اليها بطلب تسجيل العلامة الفارقة كلمة الشمس بشكل دائرى يؤلف رسما للشمس باشعتها والموضح اعلاه باسم (شركة الشمس الصناعية في) جدة والخاصة بها وذلك لوضعها على البطاريات السائلة بانواعها والبطاريات الجافه بانواعها .

فمن له اعتراض على ذلك فعليه ان يتقدم به الى هذه الوزارة خلال مدة ستة اشهر من تاريخ نشر اول اعلان

١ — ٢

BETANISONH

تعلن وزارة التجارة والصناعة ان السيد سمير شما تقدم اليها عن موكلته شركة (لوبتيت اس. بى. ايه) في ١٠ فيا روبر تو لوبتيت ميلانو ايطاليا .

Lepetit S. P. A. of 10 via Roberto lepetit Milano Italy.

ويطلب لها تسجيل العلامة (بيتانيسون) للموضح شكلها اعلاه . لوضعها على : منتجات صيدلية . فمن له اى اعتراض فعليه ان يتقدم به الى هذه الوزارة خلال ستة اشهر ابتداء من تاريخ نشر اول اعلان .

٢ — ٢

GARLOCK

تعلن وزارة التجارة والصناعة ان السيد سمير شما تقدم اليها نيابة عن موكلته شركة (جارلوك انكوربوريتد) في بالميرا نيويورك امريكا .

Garlock Incorporated
of palmyra, New York U.S.A.

ويطلب لها تسجيل العلامتين :

١ — العلامة (جارلوك)

٢ — العلامة (جارلوك) في شكل معين مع رسم بشكل خاص . والموضح شكلها اعلاه .

وتوضعان على مايلي : اغلفة مصنوعة من مختلف المواد وخصوصا من الجلد والمعدن . مواد ليفية . مواد حبيبية . مركبات مطاط . مركبات مطاط صناعى البلاستيك مركبات مختلفة منه . مفاصل معدنية . تصميمات سد باحكام وخصوصا سدادات الزيت والشحم وسدادات ميكانيكية ومعداتها . كامات ومواد الكامات اشرطة عزل . مواسير عزل . صفائح . كؤس الطلمبات . بساتم الطلمبات . صمامات الطلمبات . حلقات البساتم . الواح وعصى وقضبان واكمام وانابيب البلاستيك وجميعها للاستعمال الأضافى في الفنون الصناعية . مواد وعناصر تركيبية للدورات الكهربائية والالكترونية وخصوصا العوازل ومواد العزل واشرطة العزل وموصلات ولقم ثقب المحور وجلب ومهندمات .

فمن له اى اعتراض فعلية ان يتقدم به الى هذا الوزارة خلال ستة اشهر من تاريخ نشر اول اعلان

٢ — ٢

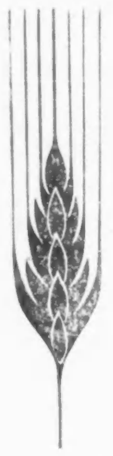

تعلن وزارة التجارة والصناعة ان السيد محمد الحسيني وعنوانه : جدة المملكة العربية السعودية تقدم اليها بطلب تسجيل علامته (السنبلة) الموضح شكلها اعلاه .

لوضعها على : الارز بانواعه . القمح ، الشعير ، الحبوب بانواعها . الدقيق بانواعه . فمن له اى اعتراض على ذلك فعليه ان يتقدم به الى هذه الوزارة خلال مدة ستة اشهر من تاريخ نشر اول اعلان .

٢ — ٢

شهادة ميلاد

تعلن اللجنة المنصوص عليها في نظام المواليد في المادة (٣٣) أنه بناء على مراجعة (محمد المختار بن عبدالرحمن) لها في طلب شهادة ميلاد لابن أخته محمد سيدى الغوث باعتباره مولود في المدينة المنورة وان اللجنة إذ تعلن ذلك للعموم تأمل من كل شخص عنده حقيقة عن المذكور خلاف ما أدعى به من أنه مولود بالمدينة أن يتقدم مشكورا الى اللجنة بما لديه حتى تقوم اللجنة بما يجب نحوه على ضوء ذلك في مدة لا تتجاوز الخمسة عشر يوما .

إضافة شهرة

تعلن مديرية الجوازات والجنسية بمكة بأن المدعو أحمد بن عبد القادر النجار تقدم لها بطلب إضافة شهرته بحفيظة نفوسه لأنه اشتهر بلقب مغربى فعلى كل من له معارضة في ذلك أن يتقدم في خلال شهر واحد من تاريخه والمعلومية جرى نشره .

١ — ٢

فقد تابعيات

— ١ —

انا على بن حمد الدليجان فقدت منى تابعيتى رقم ٢٩٣٤٧ في ٩/٢٢/ ٨٢ سجل مكة فمن يجدها يسلمها للجوازات .

— ٢ —

أنا حامد مطر فقدت منى تابعيتى رقم ١٣٠٩٦ في ٧٨/١٢/١٣ سجل مكة فمن يجدها يسلمها بدكان على مطر بالمنشية .

— ٣ —

انا عثمان محمد صالح يمانى فقد منى تابعيتى رقم ١٦٣٦٢ في ٢٨ / ٧ / ٧٨ سجل مكة فمن يجدها يسلمها للجوازات .

— ٤ —

انا مبارك بن مستور فقد منى تابعيتى رقم ٢١٨٧٨ في ١٢ / ٢ / ٧٦ سجل مكة فمن يجدها يسلمها للجوازات

— ٥ —

انا أحمد بن قاسم الغامدى فقد منى تابعيتى رقم ٩٧٩٦ في ٢/ ٦/ ٧٠ سجل مكة فكل من يعثر عليها يسلمها للجوازات .